

Guide technique

CX Schöffleng

01.12.2024

**01.
12.
24**
ab 11:30

LA PEDALE D'Z
1967
SCHIFFLANGE

TELICSE

QUBE

sudenergie

ELECTRO HAUSER

DND SOLUTIONS

GARAGE REPAGOM

Optik Sandy
Schifflange

ALAIN KOCKHANS
COIFFURE | MAROQUINERIE | PARFUMERIE

BENVOIT & CLAUDE
OPTICULTEUR

Immo Teresa Rehlinger
La clé de bonheur
www.immo-tr.lu

Gérard Cayotte
Esch-sur-Alzette

PAUL HAAG
BIBERSTE
"Are Metzler seit dem Süden"
www.haag.lu

LOMBARDI SPORTS
RUMELANGE

AXA
AGENCE GÉNÉRALE
JOËL SIMON - KAYL
www.axa-lyp.lu

GEMENG
SCHÖFFLENG

SKODA
CROSS CUP

**CYCLOCROSS
SCHÖFFLENG**
am Biergemer Wee



Vélosclub LP07 Schëffleng



<u>KATEGORIE</u>	<u>DEPART</u>	<u>DAUER</u>
CADETS(M/F)	11H30	25'
MINIMES (M/F)	11H31	20'
JUNIORS	13H00	40'
MASTERS	13H01	40'
DEBUTANTS (M/F)	14H15	30'
DAMES	14H16	40'
ELITES/ESPOIRS	15H15	50'

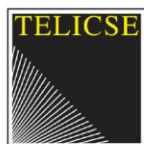



Vëlosclub LP07 Schëffleng

Offizielles

Datum: 01.12.2024

Wou: 3817 Schëffleng, am „Chemin de Bergem“

Organisatioun: La Pédale 07 Schiffflange asbl

Presidentin: Nathalie Lamborelle

Directeur de course: David Swietlik (tel. : +352 691208584)

Responsable circuit: Nick Clesen

Responsable permanence: Danièle Hutmacher (tel. : +352 691 580027)

Jury:

Claude Majerus	Juge à l'arrivée
Norbert Steichen	Chronométrateur
Henri Timmermans	Secrétaire technique
Joe Leyder	Secrétaire technique
Gilles Kneip	Commissaire
Giulio Alegrinni	Commissaire

Speaker: Nathalie Lamborelle & Kim Engels

Abschreibung: www.fscl.lu
Abschreibung nëmmen iwwert den Site vun der FSCL

Kontakt: lp07@pt.lu
www.lp07.lu

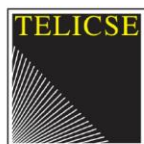



Vëlosclub LP07 Schëffleng

Organisatioun

Start an Ziel: „Skatepark am Chemin de Bergem“ zu Schëffleng

Streck: “Circuit fermé” vun 2200 Meter.

Aschreiwung: online www.fscl.lu

Verdeelung Startnummeren: Am Chalet bei der Entrée
Mir froen 5€ Pfand pro Dossard.

Startgeld:

Minimes (m/f)	gratis
Cadets (m/f)	gratis
Débutants (m/f)	gratis
Juniors (m/f)	5€
Espoirs/ Elite (m/f)	10€
Masters (m/f)	10€

Digicash : +352 691147800
(Vëlosclub LP07 Schëffleng)

Vermierk: *Numm & Kategorie*

Präisser: Primme gi sur Place ausbezuelt, nodeems Jury
Klassement eraus ginn huet.

Fir all Kategorie gëtt e Podium gemaach.

Entrée: 5€

Reglement: FSCL
All d’Coursen ginn nom Reglement vun der UCI an der
FSCL gefuer. Gin hei Infraktiounen vun der Jury
festgestallt, ginn d’Stroofen no den Barèmen vun der
UCI an och der FSCL ausgestallt.

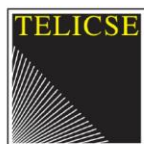



Vélosclub LP07 Schëffleng

WC: Toiletten vun der Gemeng beim Skatepark

Duschen/ Vestiaren: Hall Polyvalent

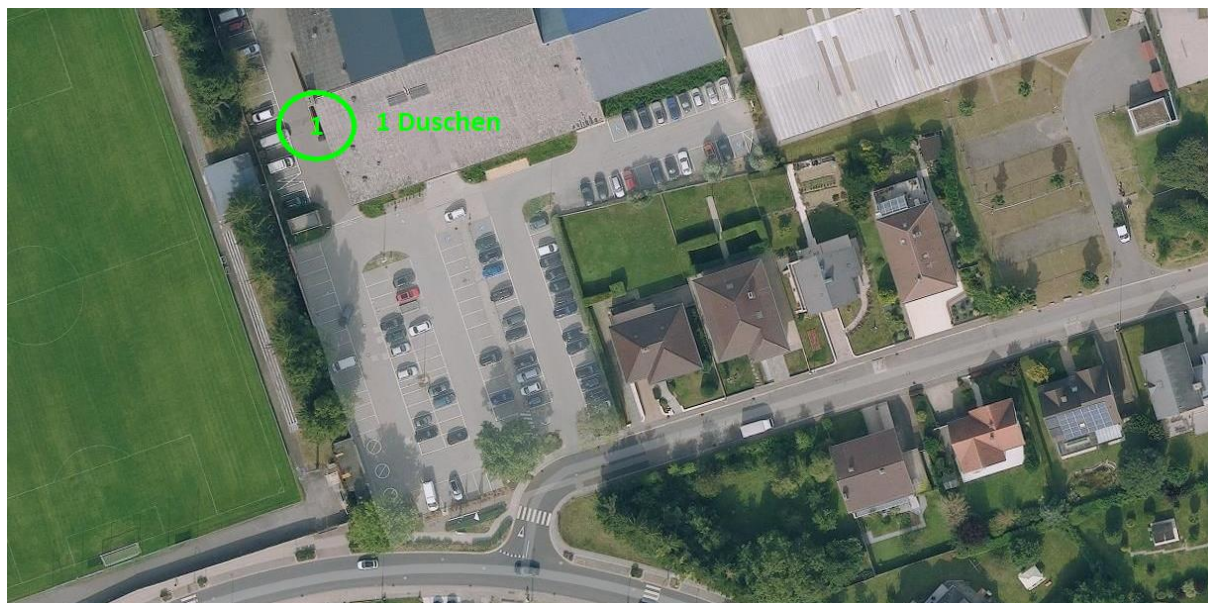

Catering: Grill & Gedrénksstand

Clinique de garde: Centre Hospitalier Emile Mayrisch
Rue Emile Mayrisch
4240 Esch/Alzette

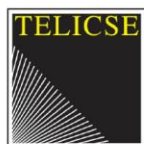

Streck CX (Minimes (m/w) / Cadets (m/w))



Streck CX



Entrée/ Aschreiwung/ Jury/ Wiesselzone...

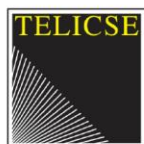



Vëlosclub LP07 Schëffleng

Léif Coureuren, Zuschauer an
Sponsoren,

De Vëlosclub LP07 Schëffleng
ënnerstëtzt de Projet Green Event.
Dat heescht eise Cyclocross versicht
déi negativ Auswierkungen op
d'Ëmwelt, d'Schëfflenger Bewunner, eis Coureuren an d'Klima ze reduzéieren.

GREEN. EVENTS

Mer versichen esou ëmweltfrëndlech wéi méiglech ze sinn an dem mer erëm verwäertbaart
Material respektiv net ëmweltschiedlecht Material benotzen, d'Verschwendung vu Material,
lessen a Gedrénks ze vermeiden an eisen Offall op e Minimum ze reduzéieren a maximal ze
recycléieren.

Elong kënnen mer eist Zil natierlech net errechen. Ouni d'Ënnerstëtzung vun der Gemeng
Schëffleng wier et net méiglech gewiescht eisem Zil, trotz eisem gudde Wellen an der
Berodung vum Ökozenter, sou no ze kommen.

Fir et elo awer wierklech ze erreche brauche mer Matthellef vun jiddferengem: Benevollen,
Zuschauer, Sponsoren a Coureuren.

- Fir Coureuren hu mer erëm verwäertbar Dossard virgesinn, déi mer no der Course
zeréck brauchen.
- Hir Resultater ginn emol erausgedréckt an affichéiert an duerno kann en se op eiser
Internetsäit kucken.
- Hir Präisser sinn aus ëmweltfrëndleche Material wat hei am Land hiergestallt gëtt
oder Fairtrade ass.
- Hir Primme ginn iwwerwisen an net an Enveloppen ausgedeelt.

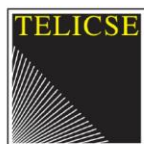



Vëlosclub LP07 Schëffleng

Fir d'Zuschauer hu mer lesswuere virgesinn déi lokal, regional oder bio sinn an op Telleren oder Mubowlen zerwéiert ginn. All eist Geschier, wat mer vun der Gemeng geléint kruten, gëtt fir déi nächst Fester gebraucht an dofir wier et flott wann mer se zeréck bruecht kréien. Déi benotzten Zerwéiten oder den soss ufalenden Dreck soll an déi dofir virgesinn Dreckschëscht sortéiert ginn, sou dass de Recyclage vu verschidde Produite méiglech ass. Äschebechere stinn op den Dëscher, esou dass d'Wiss fir Bewunner och no dem Fest erëm schéin a propper ass.

D'Gedrénks gëtt a Bechere respektiv Glas a Porzeläin zerwéiert, esou dass mer och hei et begréisst wann se zeréck op de Stand bruecht ginn.

D'Sponsoren si wichteg fir eise Veräin. Mer versichen si bekannt ze maache bei eise Coureuren an den Zuschauer. Hir Reklammspanneau, Roll-ups sinn dowéinst op erëm verwäertbarem Material a wann neier ugeschafft ginn, géife mer et begréisst wann se e maximum ëmweltfrëndlech wieren. Mer sinn och frou, dass si keng Gadgets verdeelen, déi net nohalteg sinn mee déi lokal oder regional sinn.

Wichtig ass eis och, dass all eis fläisseg Helfer/Benevolles eis bäi dësem Projet ënnerstëtzen a mat eis zesummen drun denke wa méiglech guer näischt ewech ze geheien, et erëm ze benotzen, Material benotze wat ökologesch ass, an iwwerleeë wéi mer eis Ëmwelt, eis Mënschen an d'Klima am beschten duerch eist Handele beschütze kënnen.





Vélosclub LP07 Schöffleng

Schiffflange, Gare
Schiffflange, Chemin de Bergem 24

MY MIX

Do, 09.11.2023

22:26		7min 1,7 km	22:33
22:26		17min 1,1 km	22:43
22:26		17min 1,2km	22:43

Fr, 10.11.2023

05:47			06:06
-------	--	--	-------

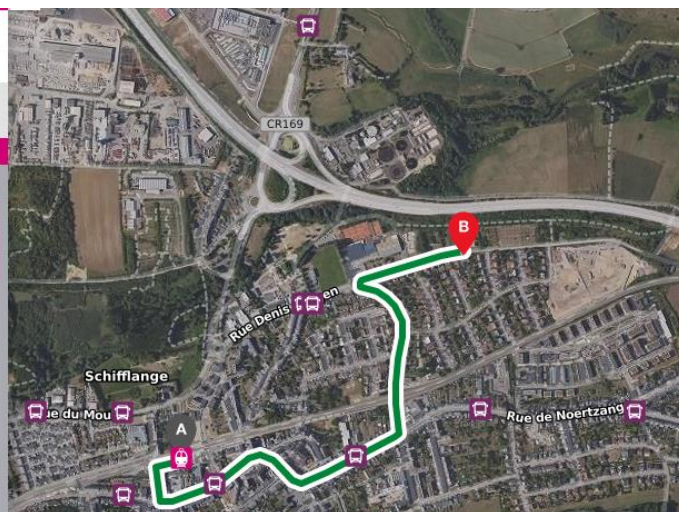

Nehmen ze Fouss: 1,1 km = max. 17 Minuten

Schiffflange, Gare
Schiffflange, Chemin de Bergem 24

ÖFFENTLICHE VERKEHRSMITTEL

Do, 09.11.2023

Es wurde keine Verbindung für den angefragten Tag und Zeitraum gefunden.

Fr, 10.11.2023

05:47		19min	06:06
06:13		23min	06:36
07:47		79min	08:16

Abfahrt Bus 612: 05:49 Schiffflange, Stadhaus, Gleis 2

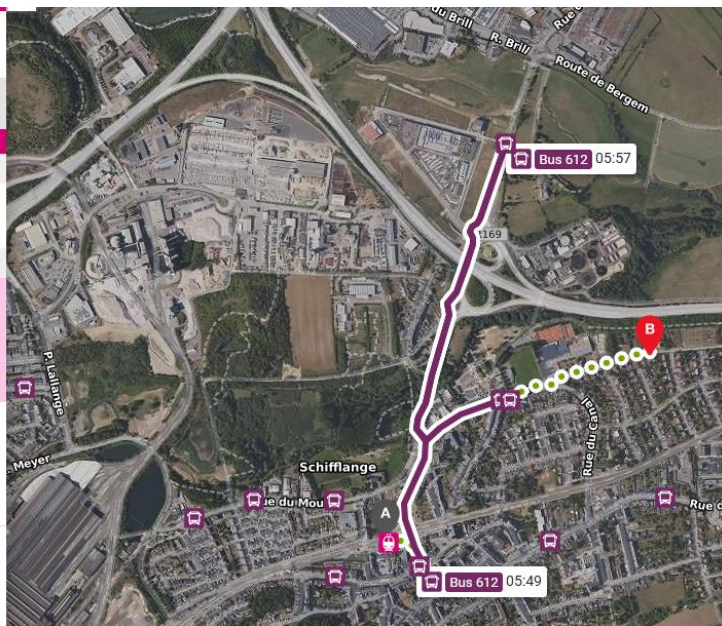

Mat Bus an dann ze Fouss:

Bus Nummer 612

Dauer 19 Minuten

Schiffflange, Denis Netgen eraus klammern





Vëlosclub LP07 Schëffleng

Luxembourg, Gare Centrale
Schiffflange, Chemin de Bergem 24

ÖFFENTLICHE VERKEHRSMITTEL

Do, 09.11.2023

23:02	RB	37min	23:39
23:32	RB	37min	00:09
23:47	612	49min	00:36

Abfahrt Bus 612: 23:50 Luxembourg, Gare Centrale routière, Gleis 106

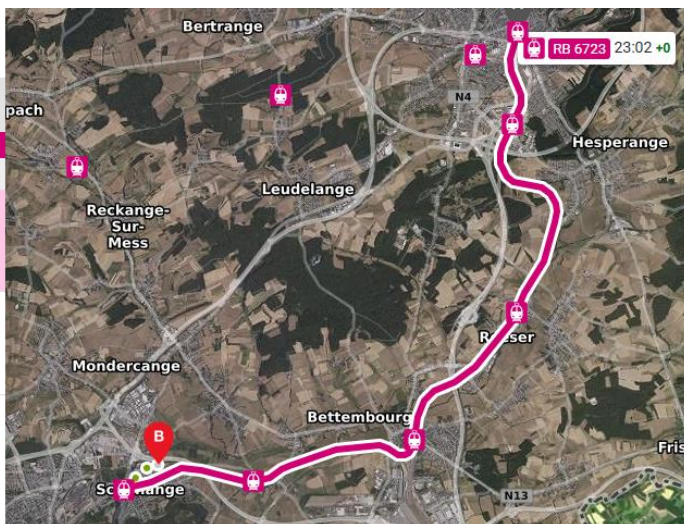

<https://www.mobiliteit.lu/de/>

