



LËTZEBUERGER ARMÉI

TEAM
toprond



CISM

ŠKODA
CROSS CUP



Guide technique



LËTZEBUERGER ARMÉI



2ième Grand Prix de l'Armée Cyclo-Cross Interrégional (CISM)

Samedi, 16 novembre 2024 au
Plateau du Herrenberg, Caserne
Grand-Duc Jean à Diekirch

Programme officiel :

JUNIORS	13 :00 heures	40 minutes
MASTERS	13 :01 heures	40 minutes
DEBUTANTS M/F	14 :15 heures	30 minutes
Elite/U23/Jun F	14 :16 heures	40 minutes
ELITE / ESPOIRS	15 :15 heures	50 minutes

Informations utiles :

Douches et vestiaires : Centre sportif du Centre militaire	Bureau officiel : Centre Sportif du Centre Militaire	Prix : Selon barèmes FSCL (Cyclo-Cross) Podium pour chaque catégorie
--	--	--



DOHM





LËTZEBUERGER ARMÉI

TEAM
toproad



ŠKODA
CROSS CUP



CYCLO-CROSS sur circuit entièrement fermé avec la participation des équipes militaires Luxembourgeoise et des Pays-Bas



ORGANISATION

NOM	Prénom		Fonction
GEIBEN	Frank	Armée	Directeur de course
ANTONY	Frank	Armée	Directeur de course adjoint
PAPI	Dany	Armée	Responsable technique
TOUTSCH	Nicolas	Armée	Responsable parcours
BETZ	Jean-Claude	Armée	Responsable signaleurs
COTTONG	Joe	Armée	Responsable départ
GUDEN	Claude	Armée	Responsable VIP/Catering
MONTEIRO	Natalino	Armée	Responsable poste matériel
WIROTH	Christophe	Armée	POC électricité
MARTINS	Hugo	Armée	Lien Armée-FSCL / Podium
DECKER	Jérôme	Armée	Responsable sonorisation
BARBONI	Andy	Armée	Responsable sonorisation
STEINMETZ	Marco	Armée	Responsable Parking
RUPPERT	Franky	Armée	Responsable Parking
EINSLE	Sebastian	TOPROAD	POC Orga/FSCL
SCHAUS	Fabienne	TOPROAD	Bureau d'inscription
FAUTSCH	Marc	TOPROAD	Bureau d'inscription
	Team	TOPROAD	Entrée circuit spectateurs
	Team	TOPROAD	Signaleurs circuit

Un service « Ambulance/Urgences » est garanti pendant toutes les courses par le Service de Santé de l'Armée Luxembourgeoise

Clinique de Garde :

Centre Hospitalier du Nord

120, av. Lucien Salenty 9080 Ettelbruck +35281661





LËTZEBUERGER ARMÉI

TEAM
toprond



CISM

ŠKODA
CROSS CUP



CIRCUIT



Circuit de 2,75km. L'Arrivée se situe dans la FOB (forward operation base) du Plateau du Herrenberg. Le Départ est à +/- 200 de la ligne d'arrivée et le départ sera donné par un coup de canon.

À partir de la semaine de congé de la Toussaint (28.oct-03. Nov), le circuit sera praticable pour les coureurs **jusqu'au jour de la course!**



DOHM





LËTZEBUERGER ARMÉI

TEAM
toprond



ŠKODA
CROSS CUP



Plan du site



Accès à la caserne à partir de 10h00

Le parking coureur se trouve à l'intérieur de la Caserne Grand-Duc Jean. Le parking doit être libéré au plus tard 18h00 le jour de la course !





LËTZEBUERGER ARMÉI

TEAM
toprond



ŠKODA
CROSS CUP



Distribution des dossards/permanence et douches

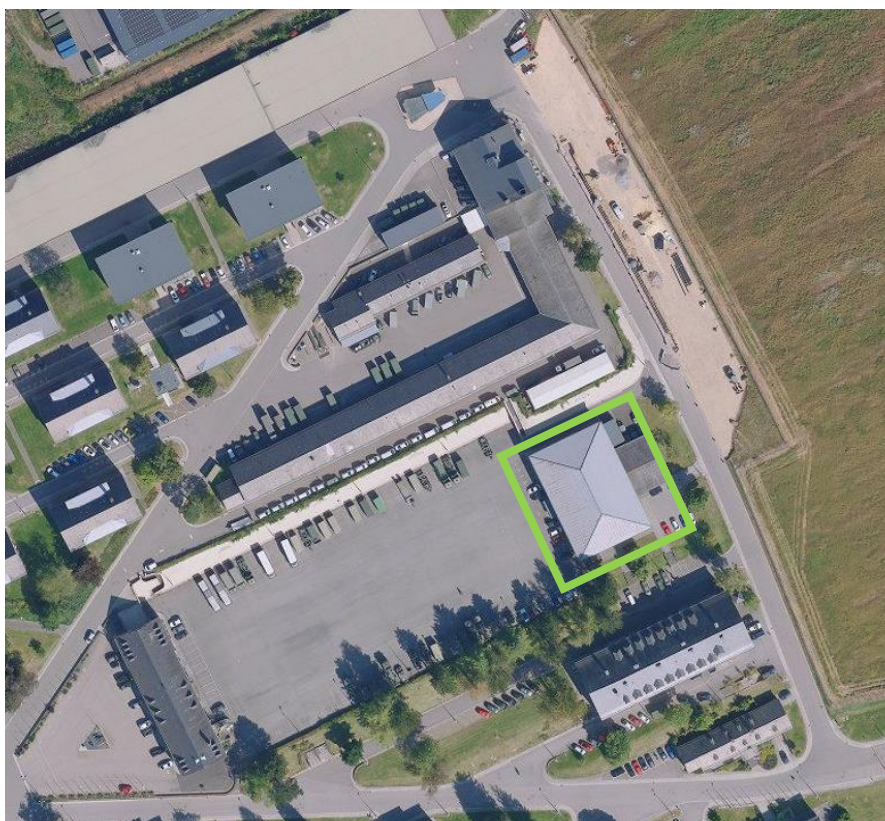

L'inscription se fera dans la salle de sport. Le bureau sera ouvert à partir de 11h00 le jour de la course.

Les pré-inscriptions pour toutes les courses doivent obligatoirement se faire sur le site de la FSCL (à l'exception des coureurs militaires étrangers). Pas d'inscription sur place.

N°Tel permanence : 691140590 (FAUTSCH Marc)





LËTZEBUERGER ARMËI

TEAM
topron



ŠKODA
CROSS CUP



Podium

Les cérémonies protocolaires ont lieu 10min après chaque épreuve. Les 3 premiers de la course ainsi que les 3 premiers militaires sont invités à la cérémonie protocolaire.

Timing System



Catering

Le catering sera assuré par le Mess des Sous-Officiers de l'Armée Luxembourgeoise en collaboration avec le Mess des Caporaux.

Barèmes des courses

ÉPREUVES REGIONALES					
Place	23 Débutants		24 Juniors		25 Dames
	m	f	m	f**	Elite* m
1	33,00 €	33,00 €	52,00 €	52,00 €	100,00 €
2	28,00 €	28,00 €	39,00 €	39,00 €	78,00 €
3	24,00 €	24,00 €	32,50 €	32,50 €	68,00 €
4	22,00 €	22,00 €	27,50 €	27,50 €	58,50 €
5	19,50 €	19,50 €	25,00 €	25,00 €	49,50 €
6	17,00 €	17,00 €	21,00 €	21,00 €	44,50 €
7	16,00 €	16,00 €	19,50 €	19,50 €	43,00 €
8	14,50 €	14,50 €	17,00 €	17,00 €	40,50 €
9	13,00 €	13,00 €	15,50 €	15,50 €	39,00 €
10	10,50 €	10,50 €	12,00 €	12,00 €	35,00 €
11	8,00 €	8,00 €	9,50 €	9,50 €	31,50 €
12	8,00 €	8,00 €	9,50 €	9,50 €	27,50 €
13	8,00 €	8,00 €	9,50 €	9,50 €	23,50 €
14	8,00 €	8,00 €	9,50 €	9,50 €	19,50 €
15	8,00 €	8,00 €	9,50 €	9,50 €	16,00 €
16	5,50 €	5,50 €	8,00 €	8,00 €	12,00 €
17	5,50 €	5,50 €	8,00 €	8,00 €	12,00 €
18	5,50 €	5,50 €	8,00 €	8,00 €	12,00 €
19	5,50 €	5,50 €	8,00 €	8,00 €	12,00 €
20	5,50 €	5,50 €	8,00 €	8,00 €	12,00 €
Total:	265,00 €	265,00 €	348,50 €	348,50 €	734,00 €

Barème prix spéciaux pour coureurs licenciés FSCL et coureurs luxembourgeois licenciés UCI					
Place	231 Débutants		241 Juniors		251 Dames
	m	f	m	f**	Elite* m
1	19,50 €	19,50 €	30,00 €	30,00 €	50,00 €
2	16,00 €	16,00 €	23,50 €	23,50 €	40,50 €
3	13,00 €	13,00 €	21,00 €	21,00 €	35,00 €
4	12,00 €	12,00 €	17,00 €	17,00 €	29,00 €
5	10,50 €	10,50 €	13,00 €	13,00 €	25,00 €
6	9,00 €	9,00 €	12,00 €	12,00 €	19,50 €
7	8,00 €	8,00 €	12,00 €	12,00 €	16,00 €
8	8,00 €	8,00 €	12,00 €	12,00 €	16,00 €
9	8,00 €	8,00 €	12,00 €	12,00 €	16,00 €
10	8,00 €	8,00 €	12,00 €	12,00 €	16,00 €
Total:	112,00 €	112,00 €	164,50 €	164,50 €	263,00 €

Les primes sont à retirer auprès du bureau d'inscription après publication des résultats.





LËTZEBUERGER ARMÉI

TEAM
toprond



ŠKODA
CROSS CUP



Jury et Officiels

Directeur de Course :

GEIBEN Frank

Président du Jury :

Délégué FSCL

Commissaires :

- 1) Allegrini Julio – Juge Arr.**
- 2) Hauptert Danielle -Commissaire**
- 3) Fernandes Antonio -Secrétaire**
- 4) Kneip Gilles -Chronométrateur**
- 5) Hermes Rolf -Commissaire**
- 6) Christen Serge -Commissaire**
- 7) Steichen Norbert -Secrétaire**
- 8) Timmermanns Henri**

